



Vermessungsverwaltung des Freistaates Sachsen
Landkreis Leipzig
Leipziger Straße 67
04552 Borna

Auszug aus dem
Liegenschaftskataster
Liegenschaftskarte 1:1000
Erstellt am 11.11.2022

Flurstück: 181/9
Gemarkung: Gaulis (1828)

Gemeinde: Stadt Böhlen
Kreis: Landkreis Leipzig



5673971

33317219

33316952

5673635

Maßstab 1:1000 Meter

Benutzung nach Maßgabe § 4 der Durchführungsverordnung zum Sächsischen Vermessungs- und Katastergesetz.
Der Auszug aus dem Liegenschaftskataster ist zur Entnahme von Maßstäben, insbesondere von Grenzmaßen oder Grenzabständen nicht geeignet.
Gefertigt durch: ObVI Schmitt, Roland, Am Rundteich 1, 04564 Böhlen

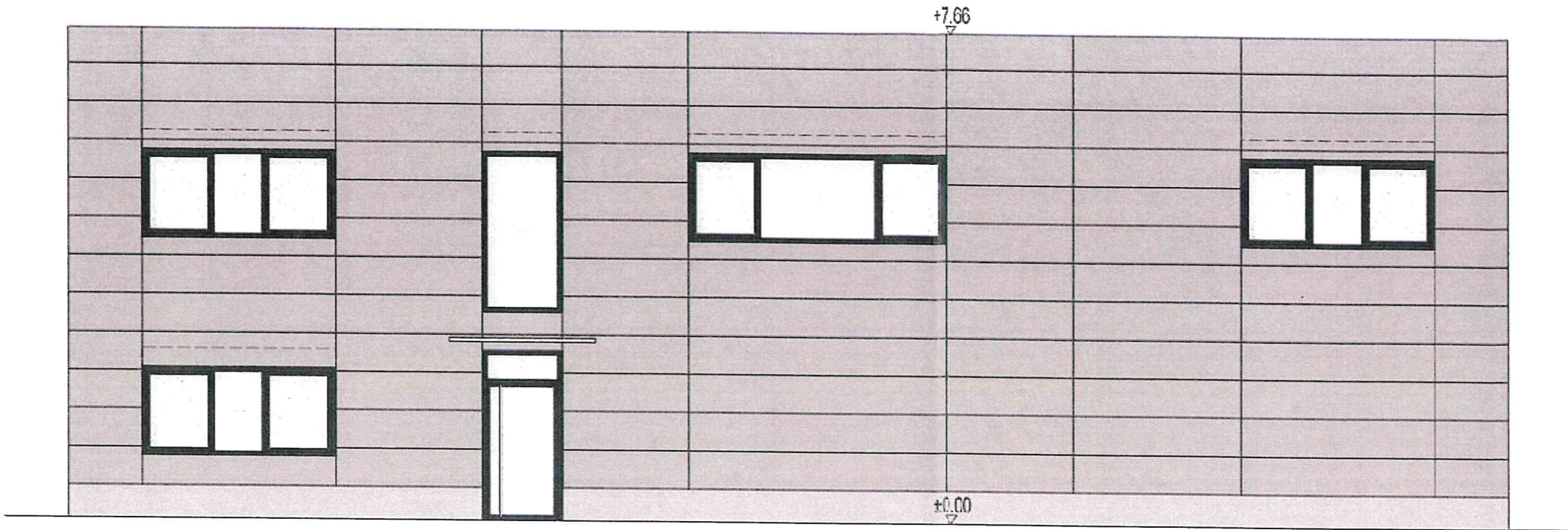
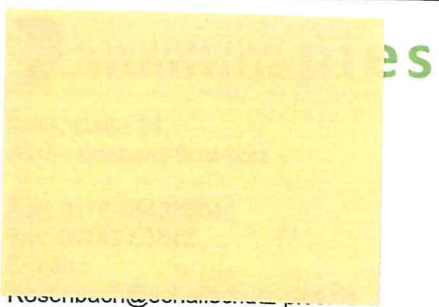

Süd-Ansicht

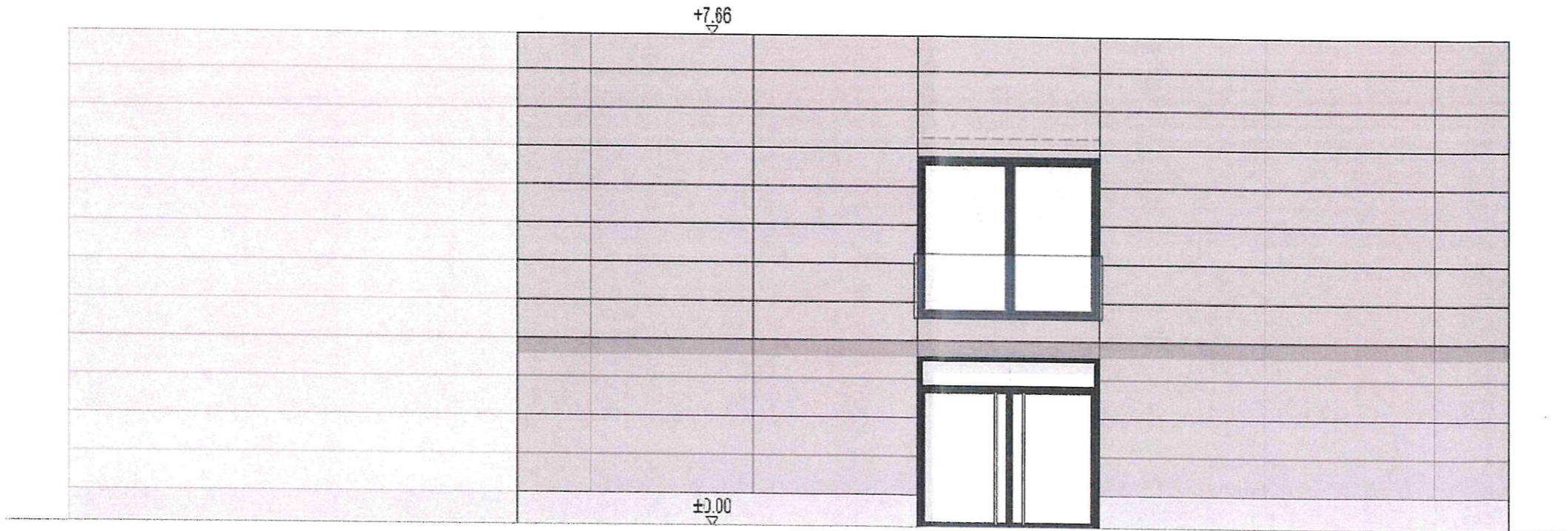

Nord-Ansicht

ohne Maßstab

Projekt: 21021
Lagerfläche, Böhlen

Bearbeiter: Rosenbach	Datum: 20.02.2023
--------------------------	----------------------

Bezeichnung:
Ansichten
Verwaltungsgebäude
Nord
Süd

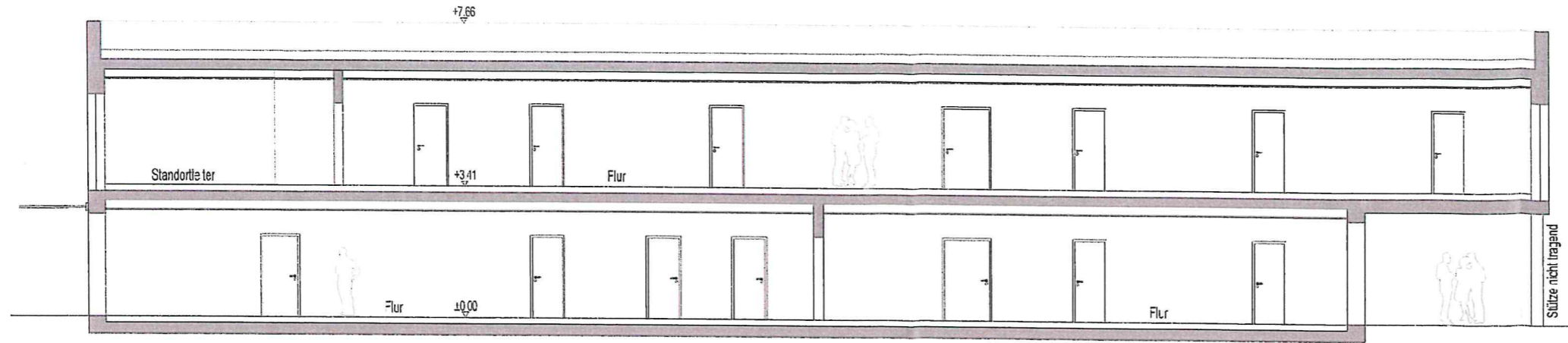

Schnitt A-A

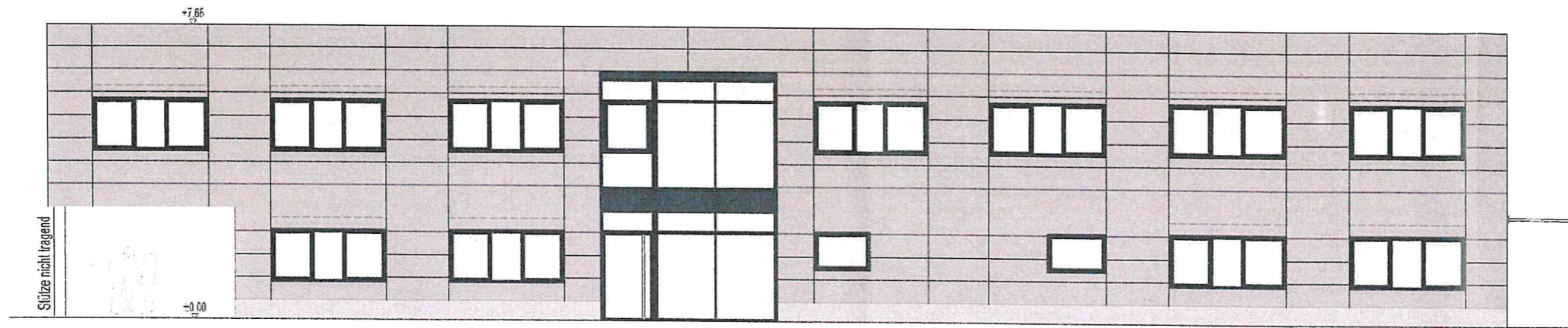

West-Ansicht

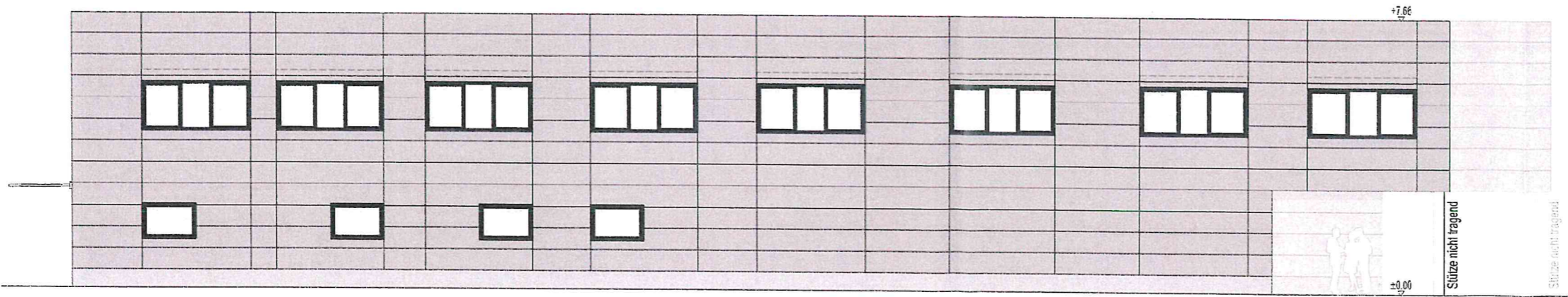

Ost-Ansicht

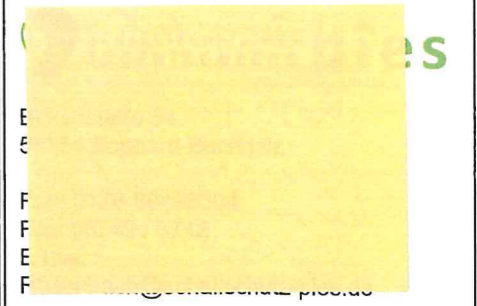

ohne Maßstab

Projekt: 21021
Lagerfläche, Böhlen

Bearbeiter: Rosenbach	Datum: 20.02.2023
--------------------------	----------------------

Bezeichnung:
Ansichten / Schnitt
Verwaltungsgebäude
Ost
West

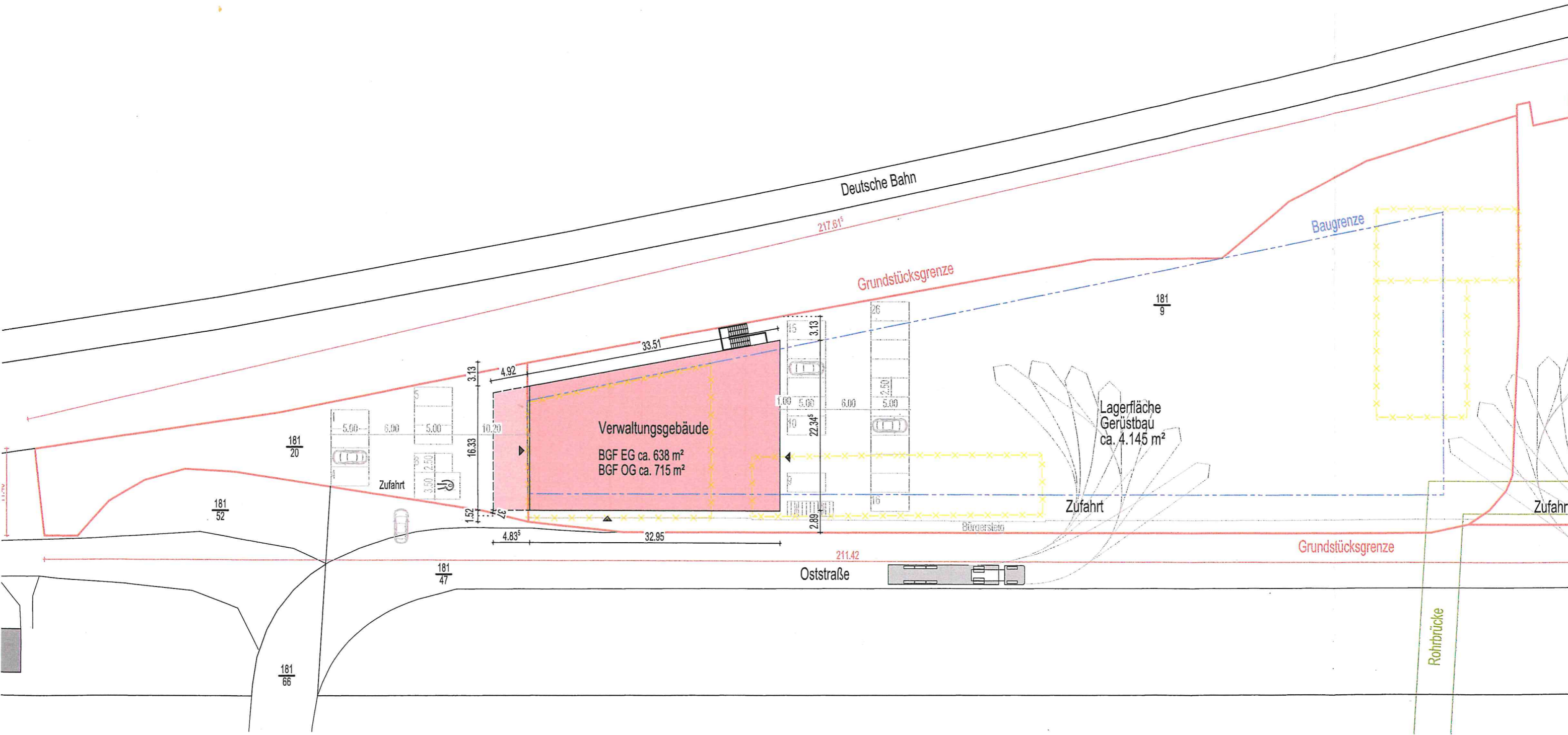

Legende

- Grundstücksgrenze
- Abbruch
- Bestandsbebauung
- Neuplanung
- Lagerflächen
- Parkflächen
- Zuwegung

Planinhalt:	Lageplan
Bauvorhaben:	Neubau eines Verwaltungsgeb. Oststr. 1 04564 Böhlen
Bauherr:	
Planung:	