

Handwritten initials and marks at the top left of the page.

Projekt: 212057

**Amtlicher Lageplan**

**Vermessungsbüro Kabisch**  
Öffentlich bestellter Vermessungsingenieur

Hermann - Keller - Straße 62  
04158 Leipzig

Teil: (0341) 521 3446  
Fax: (0341) 521 3853  
info@vermessung-kabisch.de

**Neubau Doppelhaus  
BV Steuer Immobilien  
und Wohnbau GmbH**  
DH Mainz (links)

Flurstück: 26/3  
Gemarkung: Probstdeuben  
Maststab: 1:250  
Höhenbezug: NNH  
Leipzig, den 07.02.2022

**Abstandsflächen**  
Mindestabstand 3,00 m  
gemäß § 6 (5) Sachs. Bo

07.02.2022

*J. Kabisch*

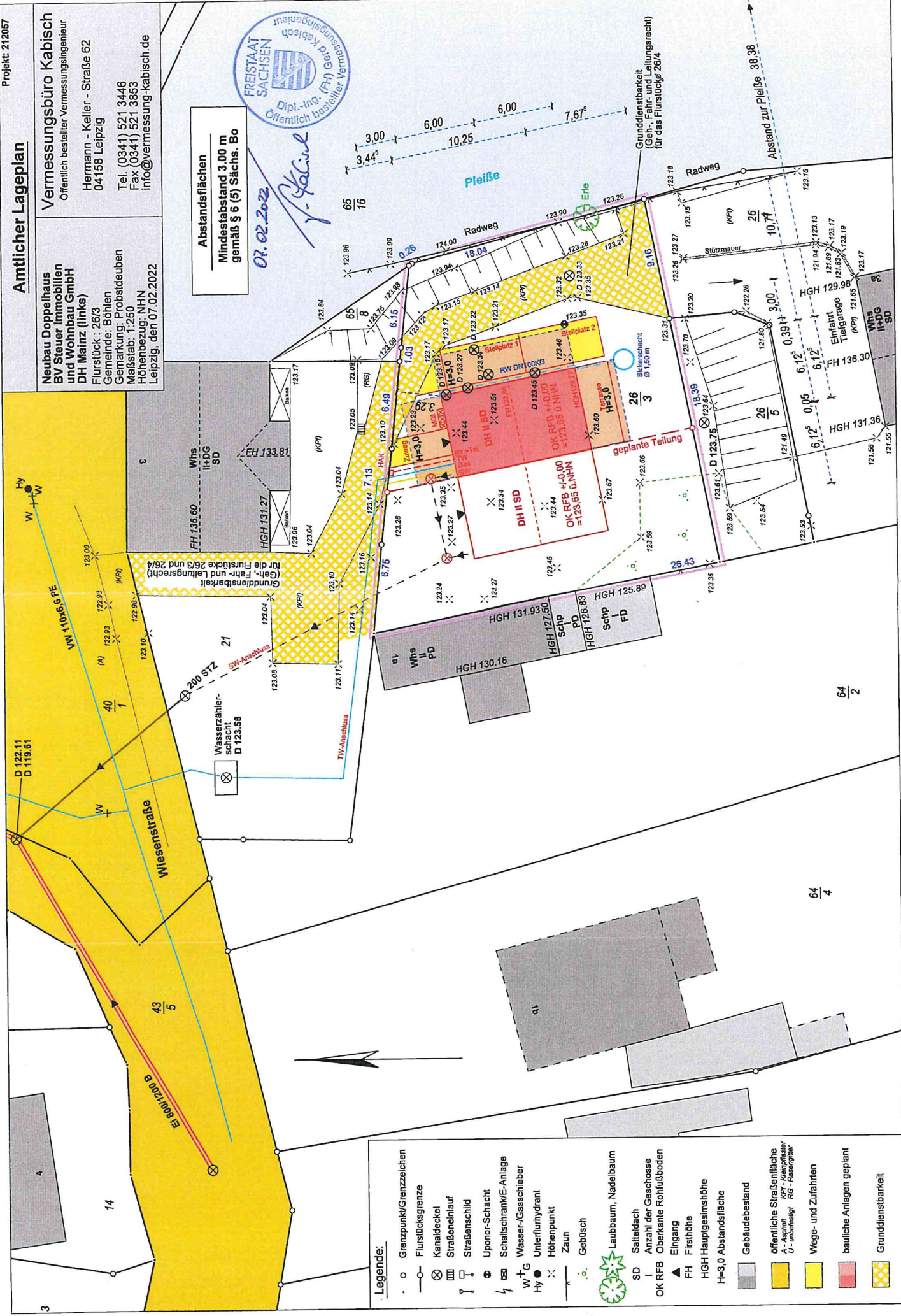

**Legende:**

- o Grenzpunkt/Grenzzeichen
- Flurstücksgrenze
- ⊗ Kanaldeckel
- ▤ Straßeneinlauf
- ▤ Straßenschild
- ⊕ Uptonor-Schacht
- ⊕ Schaltschrank/E-Anlage
- W/G Wasser-/Gasschieber
- Hy Unterflurhydrant
- ⊗ Höhenpunkt
- Zaun
- Gebüsch
- Laubbaum, Nadelbaum
- SD Satteldach
- I Anzahl der Geschosse
- OK RFB Oberkante Rohfußboden
- ▲ Eingang
- FH Firsthöhe
- HGH Hauptgesimshöhe
- H=3,0 Abstandsfläche
- ▭ Gebäudebestand
- Offentliche Straßenfläche
- U-unbarsteigt KZ-Kleinlaster RG-Rasengitter
- ▭ Wege- und Zufahrten
- ▭ bauliche Anlagen geplant
- ▭ Grunddienstbarkeit

64 / 4

64 / 2

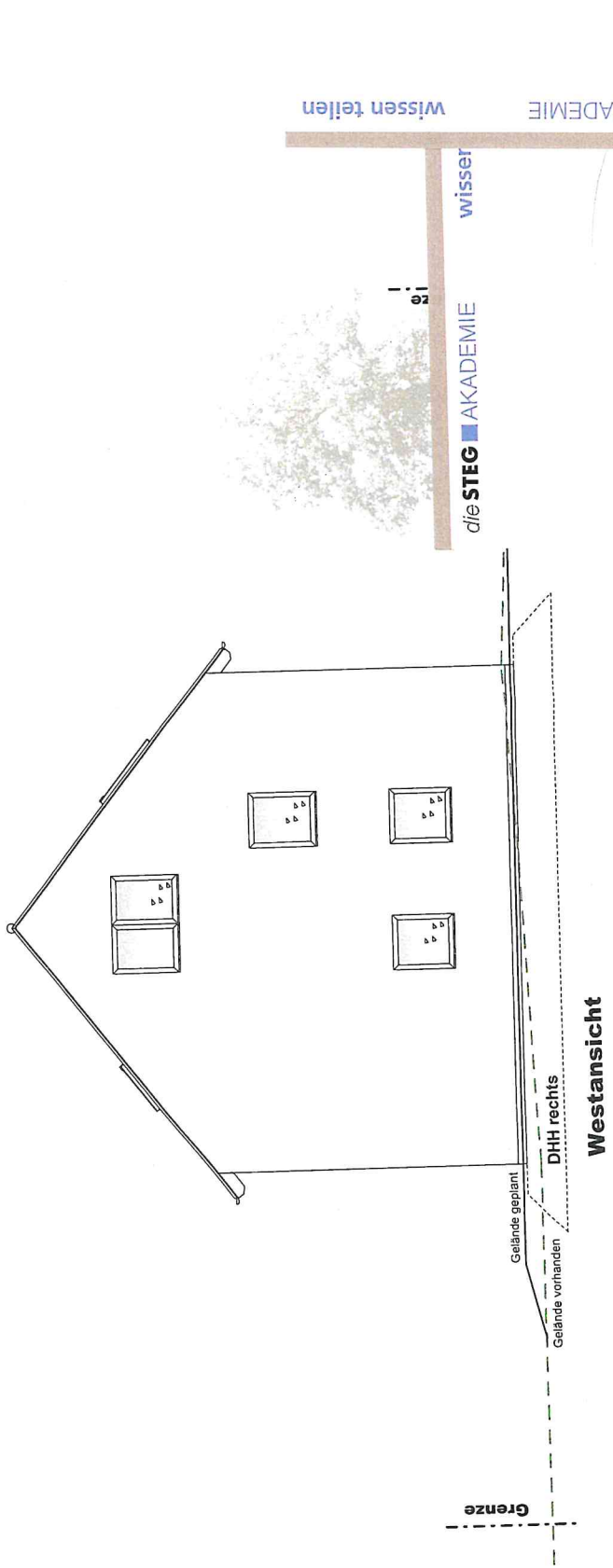
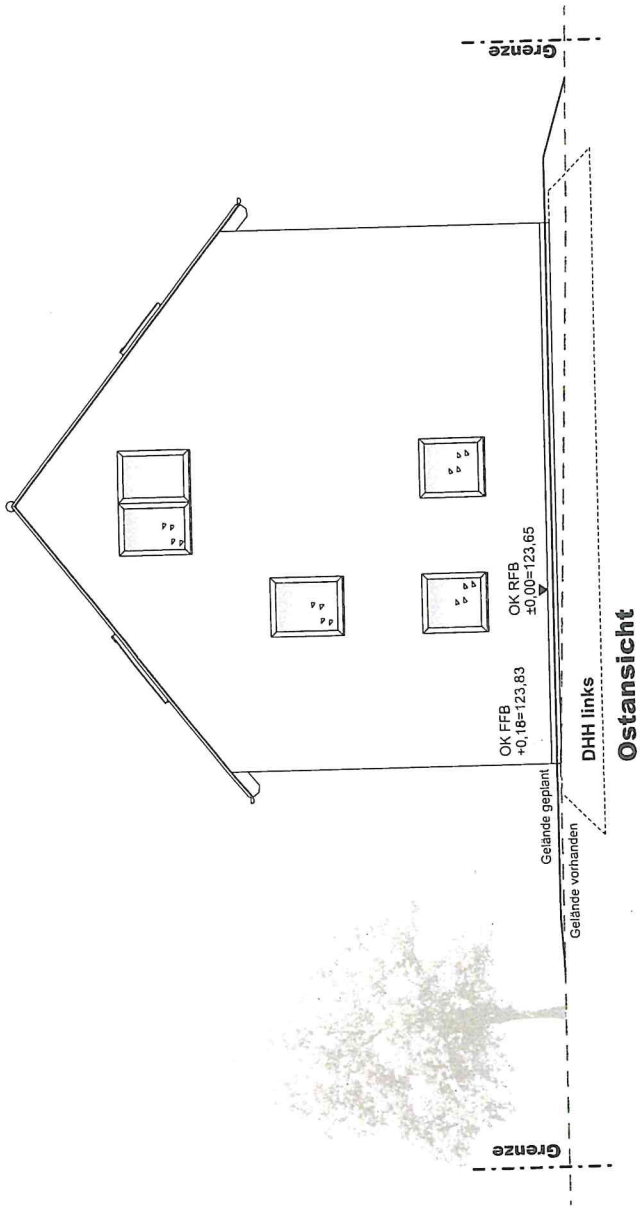

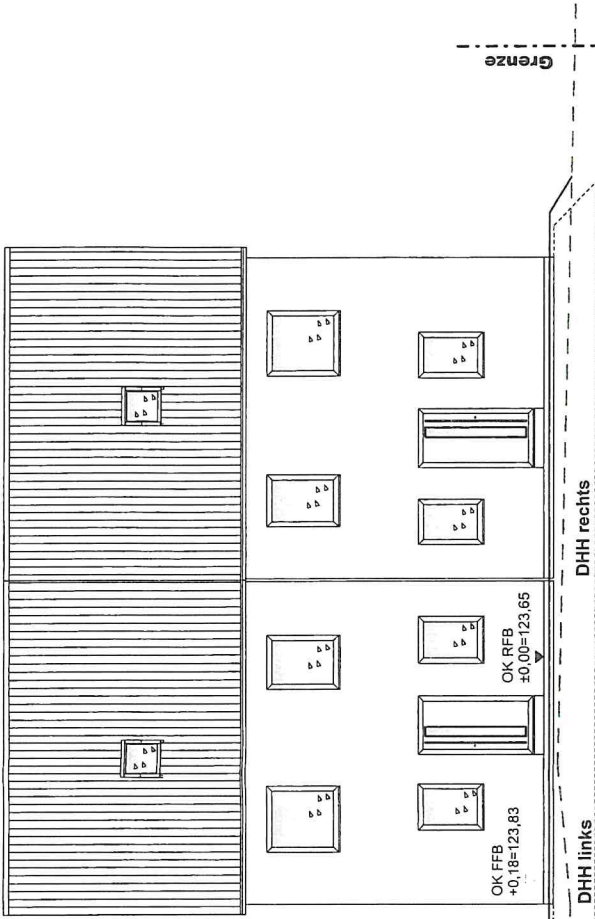

**Nordansicht**

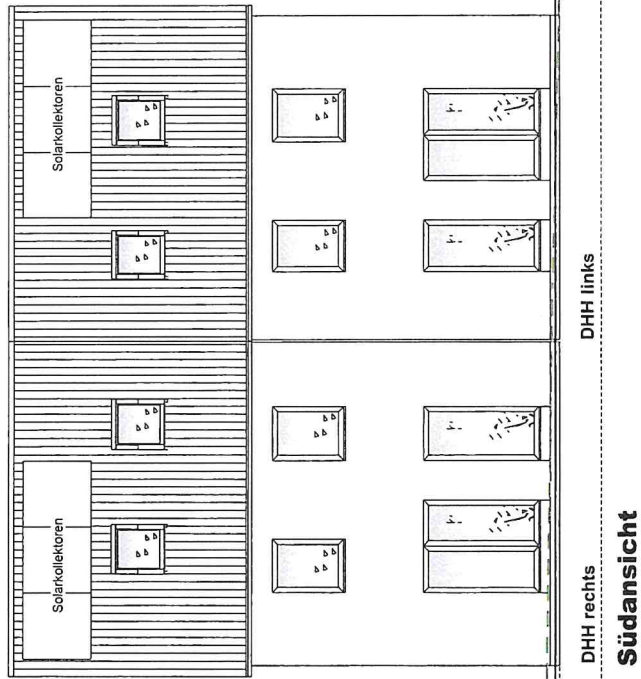

**Südansicht**



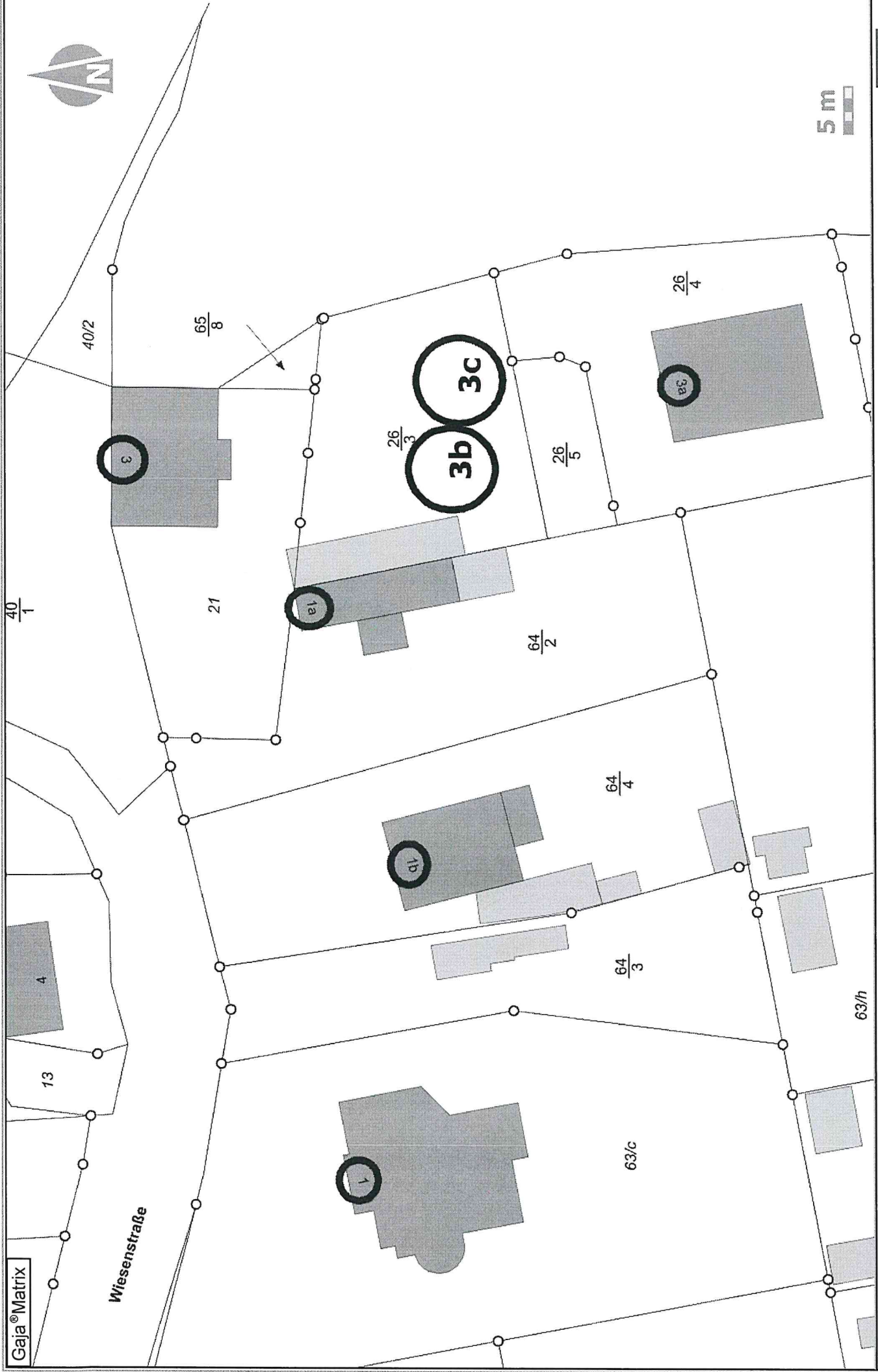

Gaja®Matrix

Projekt: Anlage 4 zum Beschlussantrag 2022/076

Vermerk: Zuteilung einer Hausnummer

Bearbeiter: Ragnar Koper

09.06.2022 M 1:500

